

檔 號：

保存年限：

# 經濟部標準檢驗局 函

機關地址：100臺北市中正區濟南路1段4號  
聯絡人：黃合平  
聯絡電話：02-23431700#187  
傳真：02-33433991  
電子信箱：hoping.huang@bsmi.gov.tw

受文者：經濟部標準檢驗局第三組

發文日期：中華民國106年3月30日

發文字號：經標三字第10630001441號

速別：普通件

密等及解密條件或保密期限：

附件：如文(附件請至本機關附件下載區以發文字號及發文日期下載。網址http://210.69.140.26/DL/DL1/DLI100.aspx) 識別碼：U2KOYAZK(第1件 10630001441-2\_313150000GU300000\_2.pdf、第2件 10630001441-3\_313150000GU300000\_2.pdf、第3件 10630001441-4\_313150000GU300000\_2.pdf、第4件 10630001441-5\_313150000GU300000\_2.pdf)

主旨：修正「商品驗證機構驗證人員核可登錄暨管理作業程序」第2點附表CCBPF-01，並自即日生效。

說明：檢送修正「商品驗證機構驗證人員核可登錄暨管理作業程序」第2點附表CCBPF-01、總說明、修正對照表及發布令影本各1份。

正本：本局各一級單位、各分局

副本：經濟部法規委員會、財團法人台灣電子檢驗中心、財團法人台灣大電力研究試驗中心、財團法人金屬工業研究發展中心、財團法人精密機械研究發展中心、國立成功大學防火安全研究中心、財團法人台灣建築中心

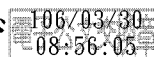

裝

訂

線



檔 號：

保存年限：

# 經濟部標準檢驗局 令

發文日期：中華民國106年3月30日  
發文字號：經標三字第10630001440號

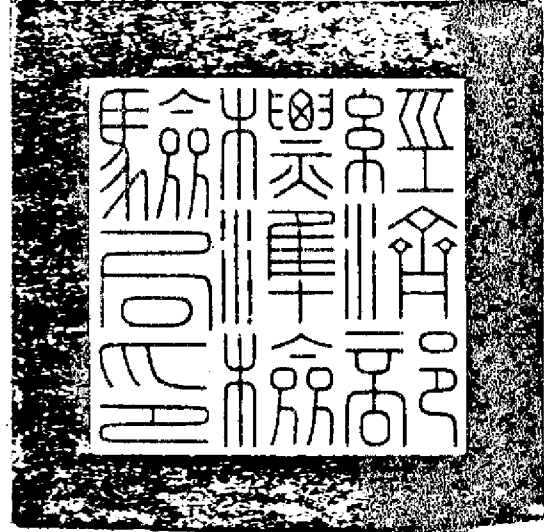

修正「商品驗證機構驗證人員核可登錄暨管理作業程序」第  
二點附表CCBPF-01，並自即日生效。

附修正「商品驗證機構驗證人員核可登錄暨管理作業程  
序」第二點附表CCBPF-01

## 局長 劉明忠

裝

訂

線



# 商品驗證機構驗證人員核可登錄暨管理作業程序第二點附表 CCBPF-01

表 CCBPF-01

## 經濟部標準檢驗局委託商品驗證業務 驗證人員資格核可登錄申請書



- 新申請案
- 資料更新案(登錄號碼： )
- 重新申請案(登錄號碼： )

任職單位		
職稱	驗證人員	申請者簽名
姓名		
聯絡資訊	地址： 電話： 傳真： 電子郵件：	
檢附資料	<input type="checkbox"/> 符合「商品檢驗業務委託辦法」第七條第一項第一款：「驗證人員應為國內公立或立案之私立大專以上學校或經教育部承認之國外大專以上學校相關科系畢業，...」之學歷證明文件影本。（ <b>重新申請案免附學歷證明文件影本</b> ） <input type="checkbox"/> 符合「商品檢驗業務委託辦法」第七條第二項規定：申請人所屬之驗證人員具備曾從事相關商品之檢測、設計或製造等工作經驗，檢具證明文件經標準檢驗局認定者，得不受前項第一款學歷條件之限制。」，檢附本人曾從事相關商品之檢測、設計或製造等工作經驗證明文件影本。（ <b>重新申請案免附工作經歷證明文件影本</b> ） <input type="checkbox"/> 依據「商品檢驗業務委託辦法」第七條第一項第一款：「...具備驗證商品專業技術知識及能力，...」，檢附本人任職單位已制定完成之驗證人員須具備曾從事相關商品之檢測、設計或製造等工	



	<p>作經驗之條件與認定程序。</p> <p><input type="checkbox"/> 符合「商品檢驗業務委託辦法」第七條第一項第一款規定：「...並應瞭解相關政府法令及檢驗規範，...」之證明文件影本：（請就以下項目之任一項提供相關文件影本及勾選）（<b>重新申請案免附相關文件</b>）</p> <p><input type="checkbox"/> 本人已參加 貴局於 年 月 日舉辦之驗證人員訓練課程，且取得測驗合格證書；</p> <p><input type="checkbox"/> 本人已參加 貴局於 年 月 日舉辦之驗證人員訓練課程，且獲通知測驗合格。</p> <p><input type="checkbox"/> 其他：（資料更新部分）。</p>
申請之驗證類別及項目	請申請者勾選附表 1 及/或附表 2 所列之適任驗證類別、項目及細目，未予勾選者，視同放棄申請權利。
注意事項	<ol style="list-style-type: none"> <li>1. 本申請經審查獲核可登錄後，自取得核可登錄通知日起算三年內或配合所任職之商品驗證機構受委託辦理商品驗證業務之期限內有效。</li> <li>2. 核可登錄資格之有效期限將屆時，請於到期前 3 個月內向標準檢驗局提出重新申請案，經審查獲核可登錄，登錄期限為三年（或配合所任職之商品驗證機構受委託辦理商品驗證業務之期限內）有效。</li> <li>3. 逾核可登錄資格之有效期限未提出申請者，請以新申請案向標準檢驗局提出。</li> </ol>
審查欄 (一)	<p>(以下欄位限標準檢驗局人員填寫)</p> <p>審查意見：</p> <p style="text-align: right;">審查人員：</p>
審查欄 (二)	<p>審查意見：</p> <p style="text-align: right;">審查人員：</p>
審查欄 (三)	<p>審查意見：</p> <p style="text-align: right;">審查人員：</p>

複審欄	複審意見：  <input type="checkbox"/> 同意 <input type="checkbox"/> 不同意 核可登錄 複審人員：
-----	--



附表 1 強制性檢驗商品之驗證類別及項目明細表

驗證類別	項 目	細 目
電機類	<input type="checkbox"/> 空氣調節機	<input type="checkbox"/> 含密閉式壓縮機之空氣調節機（限檢驗額定電壓單相 250V 以下或三相 600V 以下，且冷氣能力在 71kW 以下者） 【參考商品分類號列： 8415.10.10.10.7、8415.10.10.20.5、8415.10.90.10.0、8415.10.90.20.8、8415.81.00.00.5A、8415.82.00.00.4A、8415.90.10.00.2】
	<input type="checkbox"/> 電子式安定器	<input type="checkbox"/> 放電式燈泡或燈管之安定器（限檢驗螢光燈管用交流電子式安定器） 【參考商品分類號列： 8504.10.00.00.3A】
		<input type="checkbox"/> 放電式燈泡或燈管之安定器（限檢驗預熱式熱陰極螢光燈管用之安定器） 【商品分類號列：8504.10.00.00.3B】
	<input type="checkbox"/> 螢光燈管	<input type="checkbox"/> 熱陰極螢光燈管（泡）（限檢驗一般照明用低壓交流預熱起動型直管式、環管式及瞬時起動型螢光燈管） 【參考商品分類號列： 8539.31.00.00.7A】
	<input type="checkbox"/> 安定器內藏式螢光燈泡	<input type="checkbox"/> 安定器內藏式螢光燈泡 【參考商品分類號列： 8539.31.00.00.7B】
	<input type="checkbox"/> 緊密型螢光燈管	<input type="checkbox"/> 熱陰極螢光燈管（泡）（限檢驗緊密型螢光燈管） 【參考商品分類號列： 8539.31.00.00.7C】
	<input type="checkbox"/> 安定器內藏式發光二極體（LED）燈泡	<input type="checkbox"/> 安定器內藏式發光二極體（LED）燈泡（限檢驗單相交流 300V 以下且大於 50V 者） 【參考商品分類號列： 8539.10.00.00.2、8539.49.20.00.3、8539.50.00.00.3】



	<input type="checkbox"/> 電冰箱	<input type="checkbox"/> 電冰箱（限檢驗額定電壓單相交流 250V 以下，包括附有交流轉直流之電源轉接器使用或充電者，且有效內容積 700 公升以下者） <b>【參考商品分類號列：</b> 8418.10.12.00.4、8418.10.13.00.3、8418.21.20.00.1、8418.21.90.00.6A、8418.29.99.00.9 <b>】</b>
		<input type="checkbox"/> 電動吸收式冰箱（限檢驗額定電壓單相交流 250V 以下，包括附有交流轉直流之電源轉接器使用或充電者，且有效內容積 700 公升以下者） <b>【參考商品分類號列：</b> 8418.29.20.00.3 <b>】</b>
		<input type="checkbox"/> 直立式冷凍櫃（限檢驗額定電壓單相交流 250V 以下，包括附有交流轉直流之電源轉接器使用或充電者，且有效內容積 400 公升以下者） <b>【參考商品分類號列：</b> 8418.40.90.00.3 <b>】</b>
		<input type="checkbox"/> 冷藏保溫箱（限檢驗額定電壓單相交流 250V 以下，包括附有交流轉直流之電源轉接器使用或充電者，且有效內容積 100 公升以下者） <b>【參考商品分類號列：</b> 8418.21.90.00.6B、8418.50.90.00.0、8418.69.90.00.9C <b>】</b>
	<input type="checkbox"/> 洗衣機及乾衣機	<input type="checkbox"/> 洗衣機（限檢驗額定電壓單相交流 250V 以下，包括附有交流轉直流之電源轉接器使用或充電者） <b>【參考商品分類號列：</b> 8450.11.10.00.4、8450.11.20.00.2、8450.11.30.00.0、8450.12.10.00.3、8450.12.20.00.1、8450.12.30.00.9、8450.19.10.00.6、8450.19.20.00.4、8450.19.30.00.2、8450.20.00.00.5 <b>】</b>



		<input type="checkbox"/> 乾衣機（限檢驗額定電壓單相交流 250V 以下，包括附有交流轉直流之電源轉接器使用或充電者） <b>【參考商品分類號列： 8451.21.10.00.1、8451.21.20.00.9、8451.21.30.00.7、8451.29.00.00.5】</b>
		<input type="checkbox"/> 布料脫水機（限檢驗額定電壓單相交流 250V 以下，包括附有交流轉直流之電源轉接器使用或充電者） <b>【參考商品分類號列： 8421.12.00.00.1】</b>
<input type="checkbox"/> 電子類	<input type="checkbox"/> 影像監視器	<input type="checkbox"/> 監視器 <b>【參考商品分類號列： 8528.49.10.00.8、8528.49.20.00.6、8528.59.10.00.5、8528.59.20.00.3】</b>
		<input type="checkbox"/> 語言學習機（僅使用直流電源者除外） <b>【參考商品分類號列： 8543.70.99.90.6B】</b>
		<input type="checkbox"/> 語言學習機（僅使用直流電源者） <b>【參考商品分類號列： 8543.70.99.90.6C】</b>
	<input type="checkbox"/> 影視音響產品	<input type="checkbox"/> 裝入音箱之單一揚聲器（限檢驗內含擴大器，僅使用直流電源者及 HI-END 音響除外） <b>【參考商品分類號列： 8518.21.00.00.4A】</b>
		<input type="checkbox"/> 裝入音箱之單一揚聲器（限檢驗內含擴大器，僅使用直流電源者） <b>【參考商品分類號列： 8518.21.00.00.4B】</b>
		<input type="checkbox"/> 裝入同一音箱之多個揚聲器（限檢驗內含擴大器，僅使用直流電源者及 HI-END 音響除外） <b>【參考商品分類號列： 8518.22.00.00.3A】</b>





	<input type="checkbox"/> 裝入同一音箱之多個揚聲器（限檢驗內含擴大器，僅使用直流電源者） 【參考商品分類號列： 8518.22.00.00.3B】
<input type="checkbox"/> 其他聲頻擴大器（HI-END 音響除外） 【參考商品分類號列： 8518.40.90.00.2】	<input type="checkbox"/> 其他音響擴大機組（僅使用直流電源者及 HI-END 音響除外） 【參考商品分類號列： 8518.50.90.00.9A】
<input type="checkbox"/> 其他音響擴大機組（僅使用直流電源者） 【參考商品分類號列： 8518.50.90.00.9B】	<input type="checkbox"/> 以硬幣、紙幣、金融卡、代幣或其他付款方式操作之電唱機（僅使用直流電源者除外） 【參考商品分類號列： 8519.20.10.00.2A】
<input type="checkbox"/> 以硬幣、紙幣、金融卡、代幣或其他付款方式操作之電唱機（僅使用直流電源者） 【參考商品分類號列： 8519.20.10.00.2B】	<input type="checkbox"/> 以硬幣、紙幣、金融卡、代幣或其他付款方式操作之磁碟收音機（僅使用直流電源者及 HI-END 音響除外） 【參考商品分類號列： 8519.20.20.00.0A】
<input type="checkbox"/> 以硬幣、紙幣、金融卡、代幣或其他付款方式操作之磁碟收音機（僅使用直流電源者） 【參考商品分類號列： 8519.20.20.00.0B】	





	<input type="checkbox"/> 其他以硬幣、紙幣、金融卡、代幣或其他付款方式操作之錄音或聲音重放器具（僅使用直流電源者及 HI-END 音響除外） 【參考商品分類號列： 8519.20.90.00.5A】
<input type="checkbox"/> 其他以硬幣、紙幣、金融卡、代幣或其他付款方式操作之錄音或聲音重放器具（僅使用直流電源者） 【參考商品分類號列： 8519.20.90.00.5B】	<input type="checkbox"/> 其他以硬幣、紙幣、金融卡、代幣或其他付款方式操作之錄音或聲音重放器具（僅使用直流電源者） 【參考商品分類號列： 8519.20.90.00.5B】
<input type="checkbox"/> 唱盤（唱片座）（僅使用直流電源者及 HI-END 音響除外） 【參考商品分類號列： 8519.30.00.00.2A】	<input type="checkbox"/> 唱盤（唱片座）（僅使用直流電源者及 HI-END 音響除外） 【參考商品分類號列： 8519.30.00.00.2A】
<input type="checkbox"/> 唱盤（唱片座）（僅使用直流電源者） 【參考商品分類號列： 8519.30.00.00.2B】	<input type="checkbox"/> 唱盤（唱片座）（僅使用直流電源者） 【參考商品分類號列： 8519.30.00.00.2B】
<input type="checkbox"/> 使用磁性、光學或半導體媒體之錄音或聲音重放器具（僅使用直流電源者及 HI-END 音響除外） 【參考商品分類號列： 8519.81.00.00.0A】	<input type="checkbox"/> 使用磁性、光學或半導體媒體之錄音或聲音重放器具（僅使用直流電源者及 HI-END 音響除外） 【參考商品分類號列： 8519.81.00.00.0A】
<input type="checkbox"/> 使用磁性、光學或半導體媒體之錄音或聲音重放器具（僅使用直流電源者） 【參考商品分類號列： 8519.81.00.00.0B】	<input type="checkbox"/> 使用磁性、光學或半導體媒體之錄音或聲音重放器具（僅使用直流電源者） 【參考商品分類號列： 8519.81.00.00.0B】
<input type="checkbox"/> 其他錄音或聲音重放器具（僅使用直流電源者及 HI-END 音響除外） 【參考商品分類號列： 8519.89.00.00.2A】	<input type="checkbox"/> 其他錄音或聲音重放器具（僅使用直流電源者及 HI-END 音響除外） 【參考商品分類號列： 8519.89.00.00.2A】
<input type="checkbox"/> 其他錄音或聲音重放器具（僅使用直流電源者） 【參考商品分類號列： 8519.89.00.00.2B】	<input type="checkbox"/> 其他錄音或聲音重放器具（僅使用直流電源者） 【參考商品分類號列： 8519.89.00.00.2B】



		<input type="checkbox"/> 非屬第 85211011 款之磁帶式錄放影機，使用磁帶寬度在 3/4 吋及以上者 <b>【商品分類號列：8521.10.12.00.8】</b>
		<input type="checkbox"/> 其他磁帶式錄放影機 <b>【參考商品分類號列：8521.10.19.00.1】</b>
		<input type="checkbox"/> 非屬第 85211021 款之磁帶式放影機，使用磁帶寬度在 3/4 吋及以上者 <b>【參考商品分類號列：8521.10.22.00.6】</b>
		<input type="checkbox"/> 其他磁帶式錄放影機 <b>【參考商品分類號列：8521.10.29.00.9】</b>
		<input type="checkbox"/> 雷射光學式錄放影機或放影機（僅使用直流電源者除外） <b>【參考商品分類號列：8521.90.10.00.3A】</b>
		<input type="checkbox"/> 雷射光學式錄放影機或放影機（僅使用直流電源且含顯示器者） <b>【參考商品分類號列：8521.90.10.00.3B】</b>
		<input type="checkbox"/> 雷射光學式錄放影機或放影機（僅使用直流電源且不含顯示器者） <b>【參考商品分類號列：8521.90.10.00.3C】</b>
		<input type="checkbox"/> 數位記錄硬碟式錄放影機或放影機，具 BNC 接頭，可外接 RS232 或 RS422 或 GPI 介面者 <b>【參考商品分類號列：8521.90.30.00.9】</b>
		<input type="checkbox"/> 其他錄放影機 <b>【參考商品分類號列：8521.90.90.00.6】</b>
		<input type="checkbox"/> 網路多媒體播放器(有線網路多媒體播放器) <b>【參考商品分類號列：8528.71.20.00.7A】</b>

		<input type="checkbox"/> 具有通訊功能之機上盒，以微處理器為基礎，內建或外接網際網路之數據機，具有互動資訊交換及接收電視信號功能者（限檢驗具有外接網際網路數據機功能之影像調諧器[限檢驗具無線電視接收功能之裝置，惟僅供車用或電腦用者除外]） <b>【參考商品分類號列： 8528.71.20.00.7B】</b>
		<input type="checkbox"/> 網路多媒體播放器(無線網路多媒體播放器) <b>【參考商品分類號列： 8528.71.20.00.7C】</b>
		<input type="checkbox"/> 網路多媒體播放器 <b>【參考商品分類號列： 8528.71.91.00.1】</b>
		<input type="checkbox"/> 袖珍型卡式收錄音機 <b>【參考商品分類號列： 8527.12.00.00.4】</b>
		<input type="checkbox"/> 其他不需外接電源之無線電廣播接收機，併裝有錄或放音器具者 <b>【參考商品分類號列： 8527.13.00.00.3】</b>
		<input type="checkbox"/> 不需外接電源之無線電廣播接收機，未併裝有錄或放音器具者 <b>【參考商品分類號列： 8527.19.00.00.7】</b>
		<input type="checkbox"/> 需外接電源之機動車輛用無線電廣播接收機，併裝有錄或放音器具者，並能接收及解碼數位廣播資料系統訊號者 <b>【參考商品分類號列： 8527.21.10.00.1】</b>
		<input type="checkbox"/> 其他需外接電源之機動車輛用無線電廣播接收機，併裝有錄或放音器具者 <b>【參考商品分類號列： 8527.21.90.00.4】</b>





		<input type="checkbox"/> 需外接電源之機動車輛用無線電廣播接收機，未併裝有錄或放音器具者 <b>【參考商品分類號列： 8527.29.00.00.5】</b>
		<input type="checkbox"/> 其他無線電廣播接收機，併裝有錄或放音器具者（僅使用直流電源者除外） <b>【參考商品分類號列： 8527.91.00.00.8A】</b>
		<input type="checkbox"/> 其他無線電廣播接收機，併裝有錄或放音器具者（僅使用直流電源者） <b>【參考商品分類號列： 8527.91.00.00.8B】</b>
		<input type="checkbox"/> 其他無線電廣播接收機，併裝有計時器，但無錄放音器具者（僅使用直流電源者除外） <b>【參考商品分類號列： 8527.92.00.00.7A】</b>
		<input type="checkbox"/> 其他無線電廣播接收機，併裝有計時器，但無錄放音器具者（僅使用直流電源者） <b>【參考商品分類號列： 8527.92.00.00.7B】</b>
		<input type="checkbox"/> 其他無線電廣播接收機（僅使用直流電源者及 HI-END 音響除外） <b>【參考商品分類號列： 8527.99.00.00.0A】</b>
		<input type="checkbox"/> 其他無線電廣播接收機（僅使用直流電源者） <b>【參考商品分類號列： 8527.99.00.00.0B】</b>
		<input type="checkbox"/> 投影機 <b>【參考商品分類號列： 8528.61.00.00.3、8528.62.00.10.0、8528.62.00.20.8、8528.62.00.90.3、8528.69.20.00.1】</b>
		<input type="checkbox"/> 投影機(內投式投影機) <b>【參考商品分類號列： 8528.69.10.00.3A】</b>



		<input type="checkbox"/> 投影機(外投式投影機) <b>【參考商品分類號列： 8528.69.10.00.3B】</b>
	<input type="checkbox"/> 全球衛星定位系統(GPS)接收器	<input type="checkbox"/> 其他無線電航行輔助器具(限檢驗車用或攜帶式且具接收功能之全球衛星定位系統(GPS)接收器) <b>【參考商品分類號列： 8526.91.90.00.0】</b>
	<input type="checkbox"/> 電源轉接器	其他靜電式變流器(限檢驗 <input type="checkbox"/> 1. 交流轉換直流之電源轉接器，但不含無段調整式直流電源供應器 <b>【參考商品分類號列： 8504.40.99.90.0】</b> <input type="checkbox"/> 2. 電動機車用非車載型充電器) <b>【參考商品分類號列： 8504.40.99.90.0】</b>
		<input type="checkbox"/> 3C 二次鋰單電池/組(鈕扣型除外) <b>【參考商品分類號列： 8507.80.00.10.3、8507.80.00.90.6、8507.60.00.00.9】</b>
		<input type="checkbox"/> 3C 二次鋰行動電源 <b>【參考商品分類號列： 8504.40.20.00.3、8504.40.91.00.7、8504.40.94.00.4、8504.40.99.90.0、8507.80.00.90.6、8507.60.00.00.9】</b>
		<input type="checkbox"/> 3C 電池充電器(限檢驗交流轉換直流之3C電池充電器) <b>【參考商品分類號列： 8504.40.20.00.3、8504.40.91.00.7、8504.40.94.00.4、8504.40.99.90.0】</b>
<input type="checkbox"/> 資訊類	<input type="checkbox"/> 自動資料處理系統用之監視器	<input type="checkbox"/> 自動資料處理系統用之監視器 <b>【參考商品分類號列： 8528.42.00.00.7、8528.52.00.00.4】</b>





	<input type="checkbox"/> 電源供應器	<p>供自動資料處理機及其附屬單元與通訊器具用之靜電式變流器(限檢驗)</p> <input type="checkbox"/> 1. 交流轉換直流之電源轉接器 【參考商品分類號列： 8504.40.20.00.3】
	<input type="checkbox"/> 機械類 <input type="checkbox"/> 建築用防火門	<p>其他交換式電源供應器(限檢驗)</p> <input type="checkbox"/> 1. 交流轉換直流之電源轉接器 【參考商品分類號列： 8504.40.91.00.7】
		<input type="checkbox"/> 2. 電動機車用非車載型充電器) 【參考商品分類號列： 8504.40.20.00.3】
		<input type="checkbox"/> 2. 電動機車用非車載型充電器) 【參考商品分類號列： 8504.40.91.00.7】
		<input type="checkbox"/> 木製門及門框及門檻〔檢驗範圍限建築用防火門高3公尺乘寬3公尺以下〕(包含玻璃製建築用防火門) 【參考商品分類號列： 4418.20.00.00.4】
		<input type="checkbox"/> 其他石製品及礦物製品〔檢驗範圍限建築用防火門高3公尺乘寬3公尺以下〕(包含玻璃製建築用防火門) 【參考商品分類號列： 6815.99.90.00.6B】
		<input type="checkbox"/> 鋼鐵製門、窗及其框架及門檻〔檢驗範圍限建築用防火門高3公尺乘寬3公尺以下〕(包含玻璃製建築用防火門) 【參考商品分類號列： 7308.30.00.00.9】
		<input type="checkbox"/> 其它銅製品〔檢驗範圍限建築用防火門高3公尺乘寬3公尺以下〕(包含玻璃製建築用防火門) 【參考商品分類號列： 7419.99.90.00.4】





	<input type="checkbox"/> 鋁製門、窗及其框架及門檻〔檢驗範圍限建築用防火門高3公尺乘寬3公尺以下〕(包含玻璃製建築用防火門) <b>【參考商品分類號列： 7610.10.00.00.6】</b>
<input type="checkbox"/> 燃氣烤箱	<input type="checkbox"/> 鋼鐵製烹飪器具及加熱板，氣體燃料或氣體與其他燃料兩用者（限檢驗燃氣台爐及燃氣烤箱） <b>【參考商品分類號列： 7321.11.00.00.5A】</b>
	<input type="checkbox"/> 燃氣灶，鋼(鐵)製（限檢驗燃氣台爐及燃氣烤箱） <b>【參考商品分類號列： 7321.81.00.00.0A】</b>
<input type="checkbox"/> 燃氣台爐	<input type="checkbox"/> 鋼鐵製烹飪器具及加熱板，氣體燃料或氣體與其他燃料兩用者（限檢驗燃氣台爐及燃氣烤箱） <b>【參考商品分類號列： 7321.11.00.00.5A】</b>
	<input type="checkbox"/> 燃氣灶，鋼(鐵)製（限檢驗燃氣台爐及燃氣烤箱） <b>【參考商品分類號列： 7321.81.00.00.0A】</b>
<input type="checkbox"/> 燃氣熱水器	<input type="checkbox"/> 即熱型燃氣熱水器 <b>【參考商品分類號列： 8419.11.00.00.6】</b>
<input type="checkbox"/> 電動手工具	<input type="checkbox"/> 手提電鑽（限檢驗交流電用手提電鑽） <b>【參考商品分類號列： 8467.21.00.00.5A】</b>
	<input type="checkbox"/> 各種電鑽（沖、鎚擊電鑽及手提電鑽除外）（限檢驗交流電用各種電鑽） <b>【參考商品分類號列： 8467.21.00.00.5B】</b>
	<input type="checkbox"/> 沖、鎚擊電鑽（限檢驗交流電用沖、鎚擊電鑽） <b>【商品分類號列：8467.21.00.00.5C】</b>





	<input type="checkbox"/> 手持型電動圓盤鋸(限檢驗交流電用，30kg 以下，非屬職業安全衛生法所指定之機械設備器具者) 【參考商品分類號列： 8467.22.00.00.4A】
<input type="checkbox"/> 電鋸（手提電動圓鋸機除外）（限檢驗交流電用電鋸） 【參考商品分類號列： 8467.22.00.00.4B】	
<input type="checkbox"/> 手持型研磨機(限檢驗交流電用，30kg 以下，非屬職業安全衛生法所指定之機械設備器具者) 【參考商品分類號列： 8467.29.10.00.5A】	
<input type="checkbox"/> 手持型圓盤型磨機(限檢驗交流電用，30kg 以下，非屬職業安全衛生法所指定之機械設備器具者) 【參考商品分類號列： 8467.29.10.00.5B】	
<input type="checkbox"/> 手提電刻磨機（限檢驗交流電用手提電刻磨機） 【參考商品分類號列： 8467.29.10.00.5C】	
<input type="checkbox"/> 電剪（限檢驗交流電用電剪） 【參考商品分類號列： 8467.29.20.00.3】	
<input type="checkbox"/> 電動套筒扳手（限檢驗交流電用套筒扳手） 【參考商品分類號列： 8467.29.30.00.1】	
<input type="checkbox"/> 其他手持型工具(限檢驗交流電用，30kg 以下，非屬職業安全衛生法所指定之機械設備器具者) 【參考商品分類號列： 8467.29.90.00.8】	



附表 2 自願性產品驗證 (VPC) 之商品驗證類別及項目明細表

驗證類別	項 目	細 目
<input type="checkbox"/> 電氣產品類	<input type="checkbox"/> 零組件	<input type="checkbox"/> 電氣電驛
		<input type="checkbox"/> 交流馬達電容器
		<input type="checkbox"/> 冷媒壓縮機
		<input type="checkbox"/> 螢光燈管用啟動器
		<input type="checkbox"/> 愛迪生燈座
		<input type="checkbox"/> 螢光燈管燈座及啟動器座
		<input type="checkbox"/> 燈具電源軌道系統
		<input type="checkbox"/> 其他燈座
		<input type="checkbox"/> 電器用開關
		<input type="checkbox"/> 器具用插接器
		<input type="checkbox"/> 攜帶式二次鋰電池
		<input type="checkbox"/> 電子設備用固定式電容器
		<input type="checkbox"/> 溫度熔線
		<input type="checkbox"/> 家用自動控制器
		<input type="checkbox"/> 設備用斷路器
		<input type="checkbox"/> 家用及類似用途低電壓連接裝置
		<input type="checkbox"/> 低電壓連接裝置
		<input type="checkbox"/> 扁平快速連接端子
		<input type="checkbox"/> 小型保險絲
	<input type="checkbox"/> 電機電子產品之原物料、材料及零組件	
<input type="checkbox"/> 產品	<input type="checkbox"/> 充電器	
	<input type="checkbox"/> 大容量無熔線斷路器 (交流電壓 600 伏特以下、額定電流超過 800 安培、啟斷容量超過 220V/50KA、380V / 30KA、440V/25KA、600V/20KA 者)	
	<input type="checkbox"/> 空氣斷路器	
<input type="checkbox"/> 太陽光電系統	<input type="checkbox"/> 結晶矽、薄膜模組	
<input type="checkbox"/> 再生能源系統	<input type="checkbox"/> 變流器	
<input type="checkbox"/> LED 室內外照明系統	<input type="checkbox"/> LED 燈管	

<input type="checkbox"/> 冷凍空調與新興冷媒	<input type="checkbox"/> 熱泵熱水器	
<input type="checkbox"/> 中小型風力機系統	<input type="checkbox"/> 中小型風力機	
<input type="checkbox"/> 電動車輛	<input type="checkbox"/> 交流充電設備	
<input type="checkbox"/> 車輛類	<input type="checkbox"/> 整車	<input type="checkbox"/> 大型車(3.5 噸以上)
		<input type="checkbox"/> 小型車
		<input type="checkbox"/> 機車
	<input type="checkbox"/> 零組件	<input type="checkbox"/> 引擎管理系統
		<input type="checkbox"/> 啟動及電力系統
		<input type="checkbox"/> 傳動控制系統
		<input type="checkbox"/> 車體控制系統
		<input type="checkbox"/> 車室控制系統
		<input type="checkbox"/> 燈光照明系統
		<input type="checkbox"/> 防盜系統
		<input type="checkbox"/> 音響及娛樂系統
		<input type="checkbox"/> 通訊資訊系統
		<input type="checkbox"/> 安全駕駛輔助系統
<input type="checkbox"/> 機械類	<input type="checkbox"/> 運動健身器材	<input type="checkbox"/> 健身腳踏車
		<input type="checkbox"/> 跑步機
		<input type="checkbox"/> 橢圓機
	<input type="checkbox"/> 手動燃氣閥	



## 商品驗證機構驗證人員核可登錄暨管理作業程序第二點附表 CCBPF-01 修正總說明



商品驗證機構驗證人員核可登錄暨管理作業程序於九十七年五月九日訂定發布全文十點並自即日生效施行迄今，歷經十三次修正，最近一次修正施行日期為一百零二年九月二十七日。本次修正係基於動力衝剪機械、木材加工用圓盤鋸及研磨機等商品，本局業於中華民國一百零五年十一月三日以經標三字第一〇五三〇〇〇四九〇〇號公告廢止檢驗，並自中華民國一百零六年一月一日生效，爰修正本作業程序第二點附表 CCBPF-01，刪除附表 1 機械類動力衝剪機械、木材加工用圓盤鋸及研磨機等項目及細目；另附表 1 部分電機類、電子類及資訊類之項目名稱、細目名稱及商品分類號列暨附表 2 新增部分驗證類別、項目及細目，爰一併修正。



# 商品驗證機構驗證人員核可登錄暨管理作業程序第二點附表 CCBPF-01 修正對照表

表 CCBPF-01(修正前)

表 CCBPF-01

## 經濟部標準檢驗局委託商品驗證業務 驗證人員資格核可登錄申請書

登錄號碼

 新申請案     資料更新     第\_\_\_\_\_次重新申請案

任職單位		
職稱	驗證人員	申請者簽名
姓名		
聯絡資訊	地址： 電話： 傳真： 電子郵件：	
檢附資料	<input type="checkbox"/> 符合「商品檢驗業務委託辦法」第七條第一項第一款：「驗證人員應為國內公立或立案之私立大專以上學校或經教育部承認之國外大專以上學校相關科系畢業，...」之學歷證明文件影本。(重新申請案免附學歷證明文件影本) <input type="checkbox"/> 符合「商品檢驗業務委託辦法」第七條第二項規定：申請人所屬之驗證人員具備曾從事相關商品之檢測、設計或製造等工作經驗，檢具證明文件經標準檢驗局認定者，得不受前項第一款學歷條件之限制。」，檢附本人曾從事相關商品之檢測、設計或製造等工作經驗證明文件影本。(重新申請案免附工作經歷證明文件影本) <input type="checkbox"/> 依據「商品檢驗業務委託辦法」第七條第一項第一	



	<p>款：「...具備驗證商品專業技術知識及能力，...」，檢附本人任職單位已制定完成之驗證人員須具備曾從事相關商品之檢測、設計或製造等工作經驗之條件與認定程序。</p> <p><input type="checkbox"/> 符合「商品檢驗業務委託辦法」第七條第一項第一款規定：「...並應瞭解相關政府法令及檢驗規範，...」之證明文件影本：(請就以下項目之任一項提供相關文件影本及勾選)(重新申請案免附相關文件)</p> <p><input type="checkbox"/> 本人已參加 貴局於____年____月____日舉辦之驗證人員訓練課程，且取得測驗合格證書；</p> <p><input type="checkbox"/> 本人已參加 貴局於____年____月____日舉辦之驗證人員訓練課程，且獲通知測驗合格。</p> <p><input type="checkbox"/> 其他：(資料更新部分)。</p>
申請之驗證類別及項目	請申請者勾選附表 1 及/或附表 2 所列之適任驗證類別、項目及細目，未予勾選者，視同放棄申請權利。
注意事項	<ol style="list-style-type: none"> <li>1. 本申請經審查獲核可登錄後，自取得核可登錄通知日起算三年內或配合所任職之商品驗證機構受委託辦理商品驗證業務之期限內有效。</li> <li>2. 核可登錄資格之有效期限將屆時，請於到期前 3 個月內向標準檢驗局提出重新申請案，經審查獲核可登錄，登錄期限為三年(或配合所任職之商品驗證機構受委託辦理商品驗證業務之期限內)有效。</li> <li>3. 逾核可登錄資格之有效期限未提出申請者，請以新申請案向標準檢驗局提出。</li> </ol>
審查欄 (一)	<p>(以下欄位限標準檢驗局人員填寫)</p> <p>審查意見：</p> <p style="text-align: right;">審查人員：</p>
審查欄 (二)	<p>審查意見：</p> <p style="text-align: right;">審查人員：</p>
複審欄	<p>複審意見：</p> <p><input type="checkbox"/> 同意 <input type="checkbox"/> 不同意 核可登錄 複審人員：</p>

附表 1 強制性檢驗商品之驗證類別及項目明細表

驗證類別	項目	細目
電機類	□ 空氣調節機	□ <u>具有冷藏機組之窗型或壁型空氣調節器，自足式（限檢驗冷氣能力在 71 千瓦以下者）</u> 【商品分類號列：8415.10.10.10.7】
		□ <u>具有冷藏機組之窗型或壁型空氣調節器，分離式系統（限檢驗冷氣能力在 71 千瓦以下者）</u> 【商品分類號列：8415.10.10.20.5】
		□ <u>其它窗型或壁型空氣調節器，自足式（限檢驗冷氣能力在 71 千瓦以下者）</u> 【商品分類號列：8415.10.90.10.0】
		□ <u>其它窗型或壁型空氣調節器，分離式系統（限檢驗冷氣能力在 71 千瓦以下者）</u> 【商品分類號列：8415.10.90.20.8】
		□ <u>箱型空氣調節器（限檢驗冷氣能力在 71 千瓦以下者）</u> 【商品分類號列：8415.81.00.00.5A】
		□ <u>箱型空氣調節器（限檢驗冷氣能力在 71 千瓦以下者）</u> 【商品分類號列：8415.82.00.00.4A】
		□ <u>空氣調節器分離式系統之室內單元或室外單元（限檢驗冷氣能力在 71KW 以下者）</u> 【商品分類號列：8415.90.10.00.2】
	□ 電子式安定器	□ <u>放電式燈泡或燈管之安定器（限檢驗螢光燈管用交流電子式安定器）</u> 【商品分類號列：8504.10.00.00.3A】
		□ <u>放電式燈泡或燈管之安定器（限檢驗預熱式熱陰極螢光燈管用之安定器）</u> 【商品分類號列：8504.10.00.00.3B】

	<input type="checkbox"/> 螢光燈管	<input type="checkbox"/> 熱陰極螢光燈管(泡)(限檢驗一般照 明用低壓交流預熱起動型直管式、環管式 及瞬時起動型螢光燈管) 【商品分類號列：8539.31.00.00.7A】
	<input type="checkbox"/> 安定器內藏式 螢光燈泡	<input type="checkbox"/> 熱陰極螢光燈管(泡)(限檢驗安定器內 藏式螢光燈泡) 【商品分類號列：8539.31.00.00.7B】
	<input type="checkbox"/> 緊密型螢光燈 管	<input type="checkbox"/> 熱陰極螢光燈管(泡)(限檢驗緊密型螢 光燈管) 【商品分類號列：8539.31.00.00.7C】
	<input type="checkbox"/> 電冰箱	<input type="checkbox"/> 壓縮式家用冰箱容量在 500 公升及以 上，但小於 800 公升者（限檢驗單相交 流 300V 以下，有效內容積 700 公升以 下者） 【商品分類號列：8418.21.20.00.1】 <input type="checkbox"/> 其他壓縮式家用冰箱（限檢驗單相交流 300V 以下，有效內容積 700 公升以下者） 【商品分類號列：8418.21.90.00.6A】 <input type="checkbox"/> 其他壓縮式家用冰箱（限檢驗 300V 以 下，有效內容積 100 公升以下者之冷藏 （保溫）箱） 【商品分類號列：8418.21.90.00.6B】 <input type="checkbox"/> 電動吸收式家用冰箱（限檢驗單相交流 300V 以下，有效內容積 700 公升以下 者） 【商品分類號列：8418.29.20.00.3】 <input type="checkbox"/> 其他形式家用冰箱（限檢驗單相交流 300V 以下，有效內容積 700 公升以下 者） 【商品分類號列：8418.29.99.00.9】 <input type="checkbox"/> 其它直立式冷凍櫃，容量不超過 900 公 升者（限檢驗單相交流 300V 以下，有 效內容積 400 公升以下者） 【商品分類號列：8418.40.90.00.3】





		<input type="checkbox"/> <u>其他供貯藏及展示用配備（櫃、櫥、展示台、展示箱及類似品），裝有冷藏或冷凍設備者（限檢驗 300V 以下，有效內容積 100 公升以下者）</u> <b>【商品分類號列：8418.50.90.00.0】</b>
		<input type="checkbox"/> <u>其他冷藏或冷凍設備（限檢驗 300V 以下，有效內容積 100 公升以下者之冷藏（保溫）箱）</u> <b>【商品分類號列：8418.69.90.00.9C】</b>
<input type="checkbox"/> 洗衣機及乾衣機		<input type="checkbox"/> <u>全自動洗衣機，包括洗衣脫水兩用機，其容量為乾衣 8 公斤至 10 公斤者（限檢驗單相交流 300V 以下者）</u> <b>【商品分類號列：8450.11.10.00.4】</b>
		<input type="checkbox"/> <u>全自動洗衣機，包括洗衣脫水兩用機，其容量為乾衣 6 公斤及以上，但未達 8 公斤者（限檢驗單相交流 300V 以下者）</u> <b>【商品分類號列：8450.11.20.00.2】</b>
		<input type="checkbox"/> <u>全自動洗衣機，包括洗衣脫水兩用機，其容量為乾衣未達 6 公斤者（限檢驗單相交流 300V 以下者）</u> <b>【商品分類號列：8450.11.30.00.0】</b>
		<input type="checkbox"/> <u>其他附有離心脫水槽之洗衣機，其容量為乾衣 8 公斤至 10 公斤者（限檢驗單相交流 300V 以下者）</u> <b>【商品分類號列：8450.12.10.00.3】</b>
		<input type="checkbox"/> <u>其他附有離心脫水槽之洗衣機，其容量為乾衣 6 公斤及以上，但未達 8 公斤者（限檢驗單相交流 300V 以下者）</u> <b>【商品分類號列：8450.12.20.00.1】</b>
		<input type="checkbox"/> <u>其他附有離心脫水槽之洗衣機，其容量為乾衣 6 公斤以下者（限檢驗單相交流 300V 以下者）</u> <b>【商品分類號列：8450.12.30.00.9】</b>
		<input type="checkbox"/> <u>其他洗衣機，其容量為乾衣 8 公斤至 10 公斤者（限檢驗單相交流 300V 以下者）</u> <b>【商品分類號列：8450.19.10.00.6】</b>



		<input type="checkbox"/> <u>其他洗衣機，其容量為乾衣 6 公斤以上，但未達 8 公斤者（限檢驗單相交流 300V 以下者）</u> 【商品分類號列：8450.19.20.00.4】 <input type="checkbox"/> <u>其他洗衣機，其容量為乾衣未達 6 公斤者（限檢驗單相交流 300V 以下者）</u> 【商品分類號列：8450.19.30.00.2】 <input type="checkbox"/> <u>洗衣機，包括洗衣、脫水兩用機，其容量為乾衣超過 10 公斤者（限檢驗單相交流 300V 以下者）</u> 【商品分類號列：8450.20.00.00.5】 <input type="checkbox"/> <u>乾衣機，其容量為乾衣 8 公斤至 10 公斤者（限檢驗單相交流 300V 以下者）</u> 【商品分類號列：8451.21.10.00.1】 <input type="checkbox"/> <u>乾衣機，其容量為乾衣 6 公斤及以上，但未達 8 公斤者（限檢驗單相交流 300V 以下者）</u> 【商品分類號列：8451.21.20.00.9】 <input type="checkbox"/> <u>乾衣機，其容量為乾衣未達 6 公斤者（限檢驗單相交流 300V 以下者）</u> 【商品分類號列：8451.21.30.00.7】 <input type="checkbox"/> <u>乾衣機，其容量為乾衣超過 10 公斤者（限檢驗單相交流 300V 以下者）</u> 【商品分類號列：8451.29.00.00.5】 <input type="checkbox"/> <u>布料脫水機（限檢驗單相交流 300V 以下者）</u> 【商品分類號列：8421.12.00.00.1】
<input type="checkbox"/> 電子類	<input type="checkbox"/> <u>電視機及影像監視器</u>	<input type="checkbox"/> <u>其他彩色陰極射線管監視器(限檢驗電視機用，映像管式)</u> 【商品分類號列：8528.49.10.00.8】 <input type="checkbox"/> <u>其他黑白或單色陰極射線管監視器(限檢驗電視機用)</u> 【商品分類號列：8528.49.20.00.6】 <input type="checkbox"/> <u>其他彩色非陰極射線管監視器</u> 【商品分類號列：8528.59.10.00.5】



		<input type="checkbox"/> <u>其他黑白或單色非陰極射線管監視器 (限檢驗電視機用)</u> 【商品分類號列：8528.59.20.00.3】
		<input type="checkbox"/> 語言學習機（僅使用直流電源者除外） 【商品分類號列：8543.70.99.90.6B】
		<input type="checkbox"/> 語言學習機（僅使用直流電源者） 【商品分類號列：8543.70.99.90.6C】
<input type="checkbox"/> 影視音響產品		<input type="checkbox"/> 裝入音箱之單一揚聲器（限檢驗內含擴大器，僅使用直流電源者及 HI-END 音響除外） 【商品分類號列：8518.21.00.00.4A】
		<input type="checkbox"/> 裝入音箱之單一揚聲器（限檢驗內含擴大器，僅使用直流電源者） 【商品分類號列：8518.21.00.00.4B】
		<input type="checkbox"/> 裝入同一音箱之多個揚聲器（限檢驗內含擴大器，僅使用直流電源者及 HI-END 音響除外） 【商品分類號列：8518.22.00.00.3A】
		<input type="checkbox"/> 裝入同一音箱之多個揚聲器（限檢驗內含擴大器，僅使用直流電源者） 【商品分類號列：8518.22.00.00.3B】
		<input type="checkbox"/> 其他聲頻擴大器（HI-END 音響除外） 【商品分類號列：8518.40.90.00.2】
		<input type="checkbox"/> 音響擴大機組（僅使用直流電源者及 HI-END 音響除外） 【商品分類號列：8518.50.00.00.8A】
		<input type="checkbox"/> 音響擴大機組（僅使用直流電源者） 【商品分類號列：8518.50.00.00.8B】
		<input type="checkbox"/> 以硬幣、紙幣、金融卡、代幣或其他付款方式操作之電唱機（僅使用直流電源者除外） 【商品分類號列：8519.20.10.00.2A】
		<input type="checkbox"/> 以硬幣、紙幣、金融卡、代幣或其他付款方式操作之電唱機（僅使用直流電源者） 【商品分類號列：8519.20.10.00.2B】



		<input type="checkbox"/> 以硬幣、紙幣、金融卡、代幣或其他付款方式操作之磁碟放音機（僅使用直流電源者及 HI-END 音響除外） <b>【商品分類號列：8519.20.20.00.0A】</b>
		<input type="checkbox"/> 以硬幣、紙幣、金融卡、代幣或其他付款方式操作之磁碟放音機（僅使用直流電源者） <b>【商品分類號列：8519.20.20.00.0B】</b>
		<input type="checkbox"/> 其他以硬幣、紙幣、金融卡、代幣或其他付款方式操作之錄音或聲音重放器具（僅使用直流電源者及 HI-END 音響除外） <b>【商品分類號列：8519.20.90.00.5A】</b>
		<input type="checkbox"/> 其他以硬幣、紙幣、金融卡、代幣或其他付款方式操作之錄音或聲音重放器具（僅使用直流電源者） <b>【商品分類號列：8519.20.90.00.5B】</b>
		<input type="checkbox"/> 唱盤（唱片座）（僅使用直流電源者及 HI-END 音響除外） <b>【商品分類號列：8519.30.00.00.2A】</b>
		<input type="checkbox"/> 唱盤（唱片座）（僅使用直流電源者） <b>【商品分類號列：8519.30.00.00.2B】</b>
		<input type="checkbox"/> 使用磁性、光學或半導體媒體之錄音或聲音重放器具（僅使用直流電源者及 HI-END 音響除外） <b>【商品分類號列：8519.81.00.00.0A】</b>
		<input type="checkbox"/> 使用磁性、光學或半導體媒體之錄音或聲音重放器具（僅使用直流電源者） <b>【商品分類號列：8519.81.00.00.0B】</b>
		<input type="checkbox"/> 其他錄音或聲音重放器具（僅使用直流電源者及 HI-END 音響除外） <b>【商品分類號列：8519.89.00.00.2A】</b>
		<input type="checkbox"/> 其他錄音或聲音重放器具（僅使用直流電源者） <b>【商品分類號列：8519.89.00.00.2B】</b>



		<input type="checkbox"/> 非屬第 85211011 款之磁帶式錄放影機，使用磁帶寬度在 3/4 吋及以上者 【商品分類號列：8521.10.12.00.8】
		<input type="checkbox"/> 其他磁帶式錄放影機 【商品分類號列：8521.10.19.00.1】
		<input type="checkbox"/> 非屬第 85211021 款之磁帶式放影機，使用磁帶寬度在 3/4 吋及以上者 【商品分類號列：8521.10.22.00.6】
		<input type="checkbox"/> 其他磁帶式錄放影機 【商品分類號列：8521.10.29.00.9】
		<input type="checkbox"/> 雷射光學系統碟式放影機（僅使用直流電源者除外） 【商品分類號列：8521.90.10.00.3A】
		<input type="checkbox"/> 雷射光學系統碟式放影機（僅使用直流電源且含顯示器者） 【商品分類號列：8521.90.10.00.3B】
		<input type="checkbox"/> 雷射光學系統碟式放影機（僅使用直流電源且不含顯示器者） 【商品分類號列：8521.90.10.00.3C】
		<input type="checkbox"/> 數位記錄硬碟式錄放影機或放影機，具 BNC 接頭，可外接 RS232 或 RS422 或 GPI 介面者 【商品分類號列：8521.90.30.00.9】
		<input type="checkbox"/> 其他錄放影機 【商品分類號列：8521.90.90.00.6】
		<input type="checkbox"/> <u>具有通訊功能之機上盒，以微處理器為基礎，內建或外接網際網路之數據機，具有互動資訊交換及接收電視信號功能者（限檢驗具有外接網際網路數據機功能之其他錄放影機）</u> 【商品分類號列：8528.71.20.00.7A】
		<input type="checkbox"/> 袖珍型卡式收放音機 【商品分類號列：8527.12.00.00.4】
		<input type="checkbox"/> 其他不需外接電源之無線電廣播接收機，併裝有錄或放音器具者 【商品分類號列：8527.13.00.00.3】



	<input type="checkbox"/> 不需外接電源之無線電廣播接收機，未併裝有錄或放音器具者 <b>【商品分類號列：8527.19.00.00.7】</b>
	<input type="checkbox"/> 需外接電源之機動車輛用無線電廣播接收機，併裝有錄或放音器具者 <b>【商品分類號列：8527.21.00.00.3】</b>
	<input type="checkbox"/> 需外接電源之機動車輛用無線電廣播接收機，未併裝有錄或放音器具者 <b>【商品分類號列：8527.29.00.00.5】</b>
	<input type="checkbox"/> 其他無線電廣播接收機，併裝有錄或放音器具者（僅使用直流電源者除外） <b>【商品分類號列：8527.91.00.00.8A】</b>
	<input type="checkbox"/> 其他無線電廣播接收機，併裝有錄或放音器具者（僅使用直流電源者） <b>【商品分類號列：8527.91.00.00.8B】</b>
	<input type="checkbox"/> 其他無線電廣播接收機，併裝有計時器，但無錄放音器具者（僅使用直流電源者除外） <b>【商品分類號列：8527.92.00.00.7A】</b>
	<input type="checkbox"/> 其他無線電廣播接收機，併裝有計時器，但無錄放音器具者（僅使用直流電源者） <b>【商品分類號列：8527.92.00.00.7B】</b>
	<input type="checkbox"/> 其他無線電廣播接收機（僅使用直流電源者及 HI-END 音響除外） <b>【商品分類號列：8527.99.00.00.0A】</b>
	<input type="checkbox"/> 其他無線電廣播接收機（僅使用直流電源者） <b>【商品分類號列：8527.99.00.00.0B】</b>
<input type="checkbox"/> 全球衛星定位系統(GPS)接收器	<input type="checkbox"/> 其他無線電航行輔助器具(限檢驗車用或攜帶式且具接收功能之全球衛星定位系統(GPS)接收器) <b>【商品分類號列：8526.91.90.00.0】</b>
<input type="checkbox"/> 電源轉接器	<input type="checkbox"/> 其他靜電式變流器（限檢驗交流轉換直流之電源轉接器，但不含無段調整式直流電源供應器） <b>【商品分類號列：8504.40.99.90.0】</b>

<input type="checkbox"/> 資訊類	<input type="checkbox"/> 自動資料處理系統用監視器	<input type="checkbox"/> 專用或主要用於第 8471 節「自動資料處理系統」之陰極射線管監視器 【商品分類號列：8528.41.00.00.8】
		<input type="checkbox"/> 專用或主要用於第 8471 節「自動資料處理系統」之其他監視器 【商品分類號列：8528.51.00.00.5】
	<input type="checkbox"/> 電源供應器	<input type="checkbox"/> 供自動資料處理機及其附屬單元與通訊器具用之靜電式變流器 【商品分類號列：8504.40.20.00.3】
		<input type="checkbox"/> 其他交換式電源供應器 【商品分類號列：8504.40.91.00.7】
<input type="checkbox"/> 機械類	<input type="checkbox"/> 建築用防火門	<input type="checkbox"/> 木製門及門框及門檻〔檢驗範圍限建築用防火門高 3 公尺乘寬 3 公尺以下〕(包含玻璃製建築用防火門) 【商品分類號列：4418.20.00.00.4】
		<input type="checkbox"/> 其他石製品及礦物製品〔檢驗範圍限建築用防火門高 3 公尺乘寬 3 公尺以下〕(包含玻璃製建築用防火門) 【商品分類號列：6815.99.90.00.6B】
		<input type="checkbox"/> 鋼鐵製門、窗及其框架及門檻〔檢驗範圍限建築用防火門高 3 公尺乘寬 3 公尺以下〕(包含玻璃製建築用防火門) 【商品分類號列：7308.30.00.00.9】
		<input type="checkbox"/> 其它銅製品〔檢驗範圍限建築用防火門高 3 公尺乘寬 3 公尺以下〕(包含玻璃製建築用防火門) 【商品分類號列：7419.99.90.00.4】
		<input type="checkbox"/> 鋁製門、窗及其框架及門檻〔檢驗範圍限建築用防火門高 3 公尺乘寬 3 公尺以下〕(包含玻璃製建築用防火門) 【商品分類號列：7610.10.00.00.6】
	<input type="checkbox"/> 燃氣烤箱	<input type="checkbox"/> 鋼鐵製烹飪器具及加熱板，氣體燃料或氣體與其他燃料兩用者（限檢驗燃氣台爐及燃氣烤箱） 【商品分類號列：7321.11.00.00.5A】

	<input type="checkbox"/> 燃氣灶，鋼(鐵)製 (限檢驗燃氣台爐及燃氣烤箱) 【商品分類號列：7321.81.00.00.0A】
<input type="checkbox"/> 燃氣台爐	<input type="checkbox"/> 鋼鐵製烹飪器具及加熱板，氣體燃料或氣體與其他燃料兩用者 (限檢驗燃氣台爐及燃氣烤箱) 【商品分類號列：7321.11.00.00.5A】
	<input type="checkbox"/> 燃氣灶，鋼(鐵)製 (限檢驗燃氣台爐及燃氣烤箱) 【商品分類號列：7321.81.00.00.0A】
<input type="checkbox"/> 燃氣熱水器	<input type="checkbox"/> 即熱型燃氣熱水器 【商品分類號列：8419.11.00.00.6】
<input type="checkbox"/> 動力衝剪機械	<input type="checkbox"/> 鍛造機 (限檢驗冷作鍛造，衝程>6mm，滑塊移動速度>30mm/s，人工上下料之鍛造機)【商品分類號列： <u>8462.10.10.00.1</u> 】
	<input type="checkbox"/> 模壓衝製機 (包括壓床) (限檢驗冷作鍛造，衝程>6mm，滑塊移動速度>30mm/s，人工上下料之模壓衝製機) 【商品分類號列： <u>8462.10.20.00.9</u> 】
	<input type="checkbox"/> 其他彎曲、摺疊、矯直或矯平之機器 (限檢驗衝程>6mm，滑塊移動速度>30mm/s，人工上下料之摺床) 【商品分類號列： <u>8462.29.00.00.2</u> 】
	<input type="checkbox"/> 數值控制剪機 (限檢驗衝程>6mm，滑塊移動速度>30mm/s，人工上下料之剪機) 【商品分類號列： <u>8462.31.00.00.8</u> 】
	<input type="checkbox"/> 其他剪機 (限檢驗衝程>6mm，滑塊移動速度>30mm/s，人工上下料之剪機) 【商品分類號列： <u>8462.39.00.00.0</u> 】
	<input type="checkbox"/> 數值控制衝孔或衝口工具機 (包括壓床)，包括衝剪複合機 (限檢驗衝程>6mm，滑塊移動速度>30mm/s，人工上下料之數值控制衝孔或衝口工具機，包括衝剪複合機) 【商品分類號列： <u>8462.41.00.00.6</u> 】





		<input type="checkbox"/> 其他衝孔或衝口工具機（包括壓床）， 包括衝剪複合機（限檢驗衝程>6mm， 滑塊移動速度>30mm/s，人工上下料之 數值控制衝孔或衝口工具機，包括衝剪 複合機） 【商品分類號列：8462.49.00.00.8】
<input type="checkbox"/> 電動手工具		<input type="checkbox"/> 液壓機（限檢驗衝程>6mm，滑塊移動 速度>30mm/s，人工上下料之液（氣） 壓機） 【商品分類號列：8462.91.00.00.5】
		<input type="checkbox"/> 手提電鑽（限檢驗交流電用手提電鑽） 【商品分類號列：8467.21.00.00.5A】
		<input type="checkbox"/> 各種電鑽（沖、鎚擊電鑽及手提電鑽除 外）（限檢驗交流電用各種電鑽） 【商品分類號列：8467.21.00.00.5B】
		<input type="checkbox"/> 沖、鎚擊電鑽（限檢驗交流電用沖、鎚 擊電鑽） 【商品分類號列：8467.21.00.00.5C】
		<input type="checkbox"/> 手提電動圓鋸機（限檢驗交流電用手提 圓鋸機） 【商品分類號列：8467.22.00.00.4A】
		<input type="checkbox"/> 電鋸（手提電動圓鋸機除外）（限檢驗 交流電用電鋸） 【商品分類號列：8467.22.00.00.4B】
		<input type="checkbox"/> 手提電磨機（限檢驗交流電用手提電磨 機） 【商品分類號列：8467.29.10.00.5A】
		<input type="checkbox"/> 手提圓盤電磨機（限檢驗交流電用手提 圓盤電磨機） 【商品分類號列：8467.29.10.00.5B】
		<input type="checkbox"/> 手提電刻磨機（限檢驗交流電用手提電 刻磨機） 【商品分類號列：8467.29.10.00.5C】
		<input type="checkbox"/> 電剪（限檢驗交流電用電剪） 【商品分類號列：8467.29.20.00.3】



	<input type="checkbox"/> 電動套筒扳手（限檢驗交流電用套筒扳手） 【商品分類號列：8467.29.30.00.1】
	<input type="checkbox"/> 其他電動手工工具（限檢驗交流電用電動手工工具） 【商品分類號列：8467.29.90.00.8】
<input type="checkbox"/> 木材加工用圓盤鋸	<input type="checkbox"/> 工具機，在加工操作過程中，毋須更換刀具而能完成不同操作者（限檢驗：刀具固定者，以人工進退料者為限；倘工件固定者，以刀具採取人工導引者為限，且具有木材加工功能之圓盤鋸，含製榫機及多軸製榫機） 【商品分類號列：8465.10.00.00.0】
	<input type="checkbox"/> 鋸床（限檢驗：刀具固定者，以人工進退料者為限；倘工件固定者，以刀具採取人工導引者為限，且具有木材加工功能之圓盤鋸，含製榫機及多軸製榫機） 【商品分類號列：8465.91.00.00.2】
	<input type="checkbox"/> 開縫機、切片機或剝切機（限檢驗：刀具固定者，以人工進退料者為限；倘工件固定者，以刀具採取人工導引者為限，且具有木材加工功能之圓盤鋸，含製榫機及多軸製榫機） 【商品分類號列：8465.96.00.00.7】
	<input type="checkbox"/> 其他第 8465 節所屬之工具機（限檢驗：刀具固定者，以人工進退料者為限；倘工件固定者，以刀具採取人工導引者為限，且具有木材加工功能之圓盤鋸，含製榫機及多軸製榫機） 【商品分類號列：8465.99.90.00.5】
	<input type="checkbox"/> 非電力驅動手提圓鋸機（限檢驗：具有木材加工功能之手提圓盤鋸） 【商品分類號列：8467.22.00.00.4C】
<input type="checkbox"/> 研磨機	<input type="checkbox"/> 砂輪機（限檢驗：研磨輪固定者，以人工進退料者為限；倘工件固定者，以研磨輪採取人工導引者為限） 【商品分類號列：8460.90.90.10.7】



		<p><input type="checkbox"/> <u>石、陶器、混凝土、石棉水泥或類似礦物材料加工或玻璃冷作磨床或拋光機</u> <u>(限檢驗：研磨輪固定者，以人工進退料者為限；倘工件固定者，以研磨輪採取人工導引者為限)</u> <b>【商品分類號列：8464.20.00.00.9】</b></p> <p><input type="checkbox"/> <u>木、骨、硬質橡膠或硬質塑膠材料加工用磨光機、砂光機或拋光機</u> (限檢驗：<u>研磨輪固定者，以人工進退料者為限；倘工件固定者，以研磨輪採取人工導引者為限</u>) <b>【商品分類號列：8465.93.00.00.0】</b></p> <p><input type="checkbox"/> <u>其他旋轉式手提氣動工具</u> (限檢驗<u>旋轉式手提氣動研磨工具</u>) <b>【商品分類號列：8467.11.90.00.8】</b></p> <p><input type="checkbox"/> <u>其他第 8467 節所屬手提工具之零件</u> (限檢驗<u>手提研磨工具</u>) <b>【商品分類號列：8467.99.00.00.2】</b></p>
--	--	--



附表 2 自願性產品驗證 (VPC) 之商品驗證類別及項目明細表

驗證類別	項目	細目
<input type="checkbox"/> 電機電子類	<input type="checkbox"/> 零組件	<input type="checkbox"/> 電氣電驛
		<input type="checkbox"/> 交流馬達電容器
		<input type="checkbox"/> 冷媒壓縮機
		<input type="checkbox"/> 螢光燈管用啟動器
		<input type="checkbox"/> 愛迪生燈座
		<input type="checkbox"/> 螢光燈管燈座及啟動器座
		<input type="checkbox"/> 燈具電源軌道系統
		<input type="checkbox"/> 其他燈座
		<input type="checkbox"/> 電器用開關
		<input type="checkbox"/> 器具用插接器
		<input type="checkbox"/> 攜帶式二次鋰電池
		<input type="checkbox"/> 電子設備用固定式電容器
		<input type="checkbox"/> 溫度熔線
		<input type="checkbox"/> 家用自動控制器
		<input type="checkbox"/> 設備用斷路器
		<input type="checkbox"/> 家用及類似用途低電壓連接裝置
		<input type="checkbox"/> 低電壓連接裝置
		<input type="checkbox"/> 扁平快速連接端子
		<input type="checkbox"/> 小型保險絲
		<input type="checkbox"/> 電機電子產品之原物料、材料及零組件
	<input type="checkbox"/> 產品	<input type="checkbox"/> 充電器
<input type="checkbox"/> 大容量無熔線斷路器 (交流電壓 600 伏特以下、額定電流超過 800 安培、啟斷容量超過 220V/50KA、380V/30KA、440V/25KA、600V/20KA 者)		
<input type="checkbox"/> 具有數位無線電視接收功能之設備		
<input type="checkbox"/> 車輛類	<input type="checkbox"/> 整車之電磁相容	<input type="checkbox"/> 大型車(3.5 噸以上)
		<input type="checkbox"/> 小型車
		<input type="checkbox"/> 機車
	<input type="checkbox"/> 零組件之電磁相容	<input type="checkbox"/> 引擎管理系統
		<input type="checkbox"/> 啟動及電力系統

		<input type="checkbox"/> 傳動控制系統
		<input type="checkbox"/> 車體控制系統
		<input type="checkbox"/> 車室控制系統
		<input type="checkbox"/> 燈光照明系統
		<input type="checkbox"/> 防盜系統
		<input type="checkbox"/> 音響及娛樂系統
		<input type="checkbox"/> 通訊資訊系統
		<input type="checkbox"/> 安全駕駛輔助系統
<input type="checkbox"/> 機械類	<input type="checkbox"/> 運動健身器材	<input type="checkbox"/> 健身腳踏車
		<input type="checkbox"/> 跑步機
		<input type="checkbox"/> 橢圓機
	<input type="checkbox"/> 手動燃氣閥	



表 CCBPF-01(修正後)

表 CCBPF-01

**經濟部標準檢驗局委託商品驗證業務  
驗證人員資格核可登錄申請書**



- 新申請案
- 資料更新案(登錄號碼：\_\_\_\_\_)
- 重新申請案(登錄號碼：\_\_\_\_\_)

任職單位		
職稱	驗證人員	申請者簽名
姓名		
聯絡資訊	地址： 電話： 傳真： 電子郵件：	
檢附資料	<input type="checkbox"/> 符合「商品檢驗業務委託辦法」第七條第一項第一款：「驗證人員應為國內公立或立案之私立大專以上學校或經教育部承認之國外大專以上學校相關科系畢業，...」之學歷證明文件影本。(重新申請案免附學歷證明文件影本) <input type="checkbox"/> 符合「商品檢驗業務委託辦法」第七條第二項規定：申請人所屬之驗證人員具備曾從事相關商品之檢測、設計或製造等工作經驗，檢具證明文件經標準檢驗局認定者，得不受前項第一款學歷條件之限制。」，檢附本人曾從事相關商品之檢測、設計或製造等工作經驗證明文件影本。(重新申請案免附工作經歷證明文件影本) <input type="checkbox"/> 依據「商品檢驗業務委託辦法」第七條第一項第一款：「...具備驗證商品專業技術知識及能力，...」，檢附本人任職單位已制定完成之驗證人員須具備	



	<p>曾從事相關商品之檢測、設計或製造等工作經驗之條件與認定程序。</p> <p><input type="checkbox"/> 符合「商品檢驗業務委託辦法」第七條第一項第一款規定：「...並應瞭解相關政府法令及檢驗規範，...」之證明文件影本：(請就以下項目之任一項提供相關文件影本及勾選)(重新申請案免附相關文件)</p> <p><input type="checkbox"/> 本人已參加 貴局於____年____月____日舉辦之驗證人員訓練課程，且取得測驗合格證書；</p> <p><input type="checkbox"/> 本人已參加 貴局於____年____月____日舉辦之驗證人員訓練課程，且獲通知測驗合格。</p> <p><input type="checkbox"/> 其他：(資料更新部分)。</p>
申請之驗證類別及項目	請申請者勾選附表 1 及/或附表 2 所列之適任驗證類別、項目及細目，未予勾選者，視同放棄申請權利。
注意事項	<p>1. 本申請經審查獲核可登錄後，自取得核可登錄通知日起算三年內或配合所任職之商品驗證機構受委託辦理商品驗證業務之期限內有效。</p> <p>2. 核可登錄資格之有效期限將屆時，請於到期前 3 個月內向標準檢驗局提出重新申請案，經審查獲核可登錄，登錄期限為三年(或配合所任職之商品驗證機構受委託辦理商品驗證業務之期限內)有效。</p> <p>3. 逾核可登錄資格之有效期限未提出申請者，請以新申請案向標準檢驗局提出。</p>
審查欄 (一)	<p>(以下欄位限標準檢驗局人員填寫)</p> <p>審查意見：</p> <p style="text-align: right;">審查人員：</p>
審查欄 (二)	<p>審查意見：</p> <p style="text-align: right;">審查人員：</p>
審查欄 (三)	<p>審查意見：</p> <p style="text-align: right;">審查人員：</p>
複審欄	<p>複審意見：</p> <p><input type="checkbox"/> 同意 <input type="checkbox"/> 不同意 核可登錄 複審人員：</p>

附表 1 強制性檢驗商品之驗證類別及項目明細表

驗證類別	項目	細目
電機類	<input type="checkbox"/> 空氣調節機	<input type="checkbox"/> 含密閉式壓縮機之空氣調節機（限檢驗額定電壓單相 250V 以下或三相 600V 以下，且冷氣能力在 71kW 以下者） 【參考商品分類號列：8415.10.10.10.7、8415.10.10.20.5、8415.10.90.10.0、8415.10.90.20.8、8415.81.00.00.5A、8415.82.00.00.4A、8415.90.10.00.2】
	<input type="checkbox"/> 電子式安定器	<input type="checkbox"/> 放電式燈泡或燈管之安定器（限檢驗螢光燈管用交流電子式安定器） 【參考商品分類號列：8504.10.00.00.3A】
		<input type="checkbox"/> 放電式燈泡或燈管之安定器（限檢驗預熱式熱陰極螢光燈管用之安定器） 【商品分類號列：8504.10.00.00.3B】
	<input type="checkbox"/> 螢光燈管	<input type="checkbox"/> 熱陰極螢光燈管（泡）（限檢驗一般照明用低壓交流預熱起動型直管式、環管式及瞬時起動型螢光燈管） 【參考商品分類號列：8539.31.00.00.7A】
	<input type="checkbox"/> 安定器內藏式螢光燈泡	<input type="checkbox"/> 安定器內藏式螢光燈泡 【參考商品分類號列：8539.31.00.00.7B】
	<input type="checkbox"/> 緊密型螢光燈管	<input type="checkbox"/> 熱陰極螢光燈管（泡）（限檢驗緊密型螢光燈管） 【參考商品分類號列：8539.31.00.00.7C】
	<input type="checkbox"/> 安定器內藏式發光二極體（LED）燈泡	<input type="checkbox"/> 安定器內藏式發光二極體（LED）燈泡（限檢驗單相交流 300V 以下且大於 50V 者） 【參考商品分類號列：8539.10.00.00.2、8539.49.20.00.3、8539.50.00.00.3】



	<input type="checkbox"/> 電冰箱	<input type="checkbox"/> 電冰箱(限檢驗額定電壓單相交流 250V 以下，包括附有交流轉直流之電源轉接器使用或充電者，且有效內容積 700 公升以下者) <b>【參考商品分類號列：8418.10.12.00.4、8418.10.13.00.3、8418.21.20.00.1、8418.21.90.00.6A、8418.29.99.00.9】</b>
		<input type="checkbox"/> 電動吸收式冰箱(限檢驗額定電壓單相交流 250V 以下，包括附有交流轉直流之電源轉接器使用或充電者，且有效內容積 700 公升以下者) <b>【參考商品分類號列：8418.29.20.00.3】</b>
		<input type="checkbox"/> 直立式冷凍櫃(限檢驗額定電壓單相交流 250V 以下，包括附有交流轉直流之電源轉接器使用或充電者，且有效內容積 400 公升以下者) <b>【參考商品分類號列：8418.40.90.00.3】</b>
		<input type="checkbox"/> 冷藏保溫箱(限檢驗額定電壓單相交流 250V 以下，包括附有交流轉直流之電源轉接器使用或充電者，且有效內容積 100 公升以下者) <b>【參考商品分類號列：8418.21.90.00.6B、8418.50.90.00.0、8418.69.90.00.9C】</b>
	<input type="checkbox"/> 洗衣機及乾衣機	<input type="checkbox"/> 洗衣機(限檢驗額定電壓單相交流 250V 以下，包括附有交流轉直流之電源轉接器使用或充電者) <b>【參考商品分類號列：8450.11.10.00.4、8450.11.20.00.2、8450.11.30.00.0、8450.12.10.00.3、8450.12.20.00.1、8450.12.30.00.9、8450.19.10.00.6、8450.19.20.00.4、8450.19.30.00.2、8450.20.00.00.5】</b>



		<input type="checkbox"/> 乾衣機(限檢驗額定電壓單相交流 250V 以下，包括附有交流轉直流之電源轉接器使用或充電者) <b>【參考商品分類號列：8451.21.10.00.1、8451.21.20.00.9、8451.21.30.00.7、8451.29.00.00.5】</b>
		<input type="checkbox"/> 布料脫水機(限檢驗額定電壓單相交流 250V 以下，包括附有交流轉直流之電源轉接器使用或充電者) <b>【參考商品分類號列：8421.12.00.00.1】</b>
<input type="checkbox"/> 電子類	<input type="checkbox"/> 影像監視器	<input type="checkbox"/> 監視器 <b>【參考商品分類號列：8528.49.10.00.8、8528.49.20.00.6、8528.59.10.00.5、8528.59.20.00.3】</b>
		<input type="checkbox"/> 語言學習機(僅使用直流電源者除外) <b>【參考商品分類號列：8543.70.99.90.6B】</b>
		<input type="checkbox"/> 語言學習機(僅使用直流電源者) <b>【參考商品分類號列：8543.70.99.90.6C】</b>
	<input type="checkbox"/> 影視音響產品	<input type="checkbox"/> 裝入音箱之單一揚聲器(限檢驗內含擴大器，僅使用直流電源者及 HI-END 音響除外) <b>【參考商品分類號列：8518.21.00.00.4A】</b>
		<input type="checkbox"/> 裝入音箱之單一揚聲器(限檢驗內含擴大器，僅使用直流電源者) <b>【參考商品分類號列：8518.21.00.00.4B】</b>
		<input type="checkbox"/> 裝入同一音箱之多個揚聲器(限檢驗內含擴大器，僅使用直流電源者及 HI-END 音響除外) <b>【參考商品分類號列：8518.22.00.00.3A】</b>
		<input type="checkbox"/> 裝入同一音箱之多個揚聲器(限檢驗內含擴大器，僅使用直流電源者) <b>【參考商品分類號列：8518.22.00.00.3B】</b>
		<input type="checkbox"/> 其他聲頻擴大器(HI-END 音響除外) <b>【參考商品分類號列：8518.40.90.00.2】</b>



		<input type="checkbox"/> 其他音響擴大機組（僅使用直流電源者及 HI-END 音響除外） <b>【參考商品分類號列：8518.50.90.00.9A】</b>
		<input type="checkbox"/> 其他音響擴大機組（僅使用直流電源者） <b>【參考商品分類號列：8518.50.90.00.9B】</b>
		<input type="checkbox"/> 以硬幣、紙幣、金融卡、代幣或其他付款方式操作之電唱機（僅使用直流電源者除外） <b>【參考商品分類號列：8519.20.10.00.2A】</b>
		<input type="checkbox"/> 以硬幣、紙幣、金融卡、代幣或其他付款方式操作之電唱機（僅使用直流電源者） <b>【參考商品分類號列：8519.20.10.00.2B】</b>
		<input type="checkbox"/> 以硬幣、紙幣、金融卡、代幣或其他付款方式操作之磁碟放音機（僅使用直流電源者及 HI-END 音響除外） <b>【參考商品分類號列：8519.20.20.00.0A】</b>
		<input type="checkbox"/> 以硬幣、紙幣、金融卡、代幣或其他付款方式操作之磁碟放音機（僅使用直流電源者） <b>【參考商品分類號列：8519.20.20.00.0B】</b>
		<input type="checkbox"/> 其他以硬幣、紙幣、金融卡、代幣或其他付款方式操作之錄音或聲音重放器具（僅使用直流電源者及 HI-END 音響除外） <b>【參考商品分類號列：8519.20.90.00.5A】</b>
		<input type="checkbox"/> 其他以硬幣、紙幣、金融卡、代幣或其他付款方式操作之錄音或聲音重放器具（僅使用直流電源者） <b>【參考商品分類號列：8519.20.90.00.5B】</b>
		<input type="checkbox"/> 唱盤（唱片座）（僅使用直流電源者及 HI-END 音響除外） <b>【參考商品分類號列：8519.30.00.00.2A】</b>
		<input type="checkbox"/> 唱盤（唱片座）（僅使用直流電源者） <b>【參考商品分類號列：8519.30.00.00.2B】</b>



		<input type="checkbox"/> 使用磁性、光學或半導體媒體之錄音或聲音重放器具（僅使用直流電源者及 HI-END 音響除外） 【參考商品分類號列：8519.81.00.00.0A】
		<input type="checkbox"/> 使用磁性、光學或半導體媒體之錄音或聲音重放器具（僅使用直流電源者） 【參考商品分類號列：8519.81.00.00.0B】
		<input type="checkbox"/> 其他錄音或聲音重放器具（僅使用直流電源者及 HI-END 音響除外） 【參考商品分類號列：8519.89.00.00.2A】
		<input type="checkbox"/> 其他錄音或聲音重放器具（僅使用直流電源者） 【參考商品分類號列：8519.89.00.00.2B】
		<input type="checkbox"/> 非屬第 85211011 款之磁帶式錄放影機，使用磁帶寬度在 3/4 吋及以上者 【商品分類號列：8521.10.12.00.8】
		<input type="checkbox"/> 其他磁帶式錄放影機 【參考商品分類號列：8521.10.19.00.1】
		<input type="checkbox"/> 非屬第 85211021 款之磁帶式放影機，使用磁帶寬度在 3/4 吋及以上者 【參考商品分類號列：8521.10.22.00.6】
		<input type="checkbox"/> 其他磁帶式錄放影機 【參考商品分類號列：8521.10.29.00.9】
		<input type="checkbox"/> 雷射光學式錄放影機或放影機（僅使用直流電源者除外） 【參考商品分類號列：8521.90.10.00.3A】
		<input type="checkbox"/> 雷射光學式錄放影機或放影機（僅使用直流電源且含顯示器者） 【參考商品分類號列：8521.90.10.00.3B】
		<input type="checkbox"/> 雷射光學式錄放影機或放影機（僅使用直流電源且不含顯示器者） 【參考商品分類號列：8521.90.10.00.3C】
		<input type="checkbox"/> 數位記錄硬碟式錄放影機或放影機，具 BNC 接頭，可外接 RS232 或 RS422 或 GPI 介面者 【參考商品分類號列：8521.90.30.00.9】





		<input type="checkbox"/> 其他錄放影機 <b>【參考商品分類號列：8521.90.90.00.6】</b>
		<input type="checkbox"/> 網路多媒體播放器(有線網路多媒體播放器) <b>【參考商品分類號列：8528.71.20.00.7A】</b>
		<input type="checkbox"/> 具有通訊功能之機上盒，以微處理器為基礎，內建或外接網際網路之數據機，具有互動資訊交換及接收電視信號功能者（限檢驗具有外接網際網路數據機功能之影像調諧器[限檢驗具無線電視接收功能之裝置，惟僅供車用或電腦用者除外]） <b>【參考商品分類號列：8528.71.20.00.7B】</b>
		<input type="checkbox"/> 網路多媒體播放器(無線網路多媒體播放器) <b>【參考商品分類號列：8528.71.20.00.7C】</b>
		<input type="checkbox"/> 網路多媒體播放器 <b>【參考商品分類號列：8528.71.91.00.1】</b>
		<input type="checkbox"/> 袖珍型卡式收放音機 <b>【參考商品分類號列：8527.12.00.00.4】</b>
		<input type="checkbox"/> 其他不需外接電源之無線電廣播接收機，併裝有錄或放音器具者 <b>【參考商品分類號列：8527.13.00.00.3】</b>
		<input type="checkbox"/> 不需外接電源之無線電廣播接收機，未併裝有錄或放音器具者 <b>【參考商品分類號列：8527.19.00.00.7】</b>
		<input type="checkbox"/> 需外接電源之機動車輛用無線電廣播接收機，併裝有錄或放音器具者，並能接收及解碼數位廣播資料系統訊號者 <b>【參考商品分類號列：8527.21.10.00.1】</b>
		<input type="checkbox"/> 其他需外接電源之機動車輛用無線電廣播接收機，併裝有錄或放音器具者 <b>【參考商品分類號列：8527.21.90.00.4】</b>
		<input type="checkbox"/> 需外接電源之機動車輛用無線電廣播接收機，未併裝有錄或放音器具者 <b>【參考商品分類號列：8527.29.00.00.5】</b>

		<input type="checkbox"/> 其他無線電廣播接收機，併裝有錄或收音器具者（僅使用直流電源者除外） <b>【參考商品分類號列：8527.91.00.00.8A】</b>
		<input type="checkbox"/> 其他無線電廣播接收機，併裝有錄或收音器具者（僅使用直流電源者） <b>【參考商品分類號列：8527.91.00.00.8B】</b>
		<input type="checkbox"/> 其他無線電廣播接收機，併裝有計時器，但無錄收音器具者（僅使用直流電源者除外） <b>【參考商品分類號列：8527.92.00.00.7A】</b>
		<input type="checkbox"/> 其他無線電廣播接收機，併裝有計時器，但無錄收音器具者（僅使用直流電源者） <b>【參考商品分類號列：8527.92.00.00.7B】</b>
		<input type="checkbox"/> 其他無線電廣播接收機（僅使用直流電源者及 HI-END 音響除外） <b>【參考商品分類號列：8527.99.00.00.0A】</b>
		<input type="checkbox"/> 其他無線電廣播接收機（僅使用直流電源者） <b>【參考商品分類號列：8527.99.00.00.0B】</b>
		<input type="checkbox"/> 投影機 <b>【參考商品分類號列：8528.61.00.00.3、8528.62.00.10.0、8528.62.00.20.8、8528.62.00.90.3、8528.69.20.00.1】</b>
		<input type="checkbox"/> 投影機(內投式投影機) <b>【參考商品分類號列：8528.69.10.00.3A】</b>
		<input type="checkbox"/> 投影機(外投式投影機) <b>【參考商品分類號列：8528.69.10.00.3B】</b>
<input type="checkbox"/> 全球衛星定位系統(GPS)接收器	<input type="checkbox"/> 其他無線電航行輔助器具(限檢驗車用或攜帶式且具接收功能之全球衛星定位系統(GPS)接收器) <b>【參考商品分類號列：8526.91.90.00.0】</b>	

	<input type="checkbox"/> 電源轉接器	其他靜電式變流器（限檢驗） <input type="checkbox"/> 1. 交流轉換直流之電源轉接器，但不含無段調整式直流電源供應器 【參考商品分類號列：8504.40.99.90.0】 <input type="checkbox"/> 2. 電動機車用非車載型充電器 【參考商品分類號列：8504.40.99.90.0】 <input type="checkbox"/> 3C 二次鋰單電池/組(鈕扣型除外) 【參考商品分類號列：8507.80.00.10.3、8507.80.00.90.6、8507.60.00.00.9】 <input type="checkbox"/> 3C 二次鋰行動電源 【參考商品分類號列：8504.40.20.00.3、8504.40.91.00.7、8504.40.94.00.4、8504.40.99.90.0、8507.80.00.90.6、8507.60.00.00.9】 <input type="checkbox"/> 3C 電池充電器(限檢驗交流轉換直流之3C電池充電器) 【參考商品分類號列：8504.40.20.00.3、8504.40.91.00.7、8504.40.94.00.4、8504.40.99.90.0】
<input type="checkbox"/> 資訊類	<input type="checkbox"/> 自動資料處理系統用之監視器  <input type="checkbox"/> 電源供應器	<input type="checkbox"/> 自動資料處理系統用之監視器 【參考商品分類號列：8528.42.00.00.7、8528.52.00.00.4】 供自動資料處理機及其附屬單元與通訊器具用之靜電式變流器(限檢驗) <input type="checkbox"/> 1. 交流轉換直流之電源轉接器 【參考商品分類號列：8504.40.20.00.3】 <input type="checkbox"/> 2. 電動機車用非車載型充電器 【參考商品分類號列：8504.40.20.00.3】 其他交換式電源供應器(限檢驗) <input type="checkbox"/> 1. 交流轉換直流之電源轉接器 【參考商品分類號列：8504.40.91.00.7】 <input type="checkbox"/> 2. 電動機車用非車載型充電器 【參考商品分類號列：8504.40.91.00.7】
<input type="checkbox"/> 機械類	<input type="checkbox"/> 建築用防火門	<input type="checkbox"/> 木製門及門框及門檻〔檢驗範圍限建築用防火門高3公尺乘寬3公尺以下〕(包含玻璃製建築用防火門) 【參考商品分類號列：4418.20.00.00.4】

	<input type="checkbox"/> 其他石製品及礦物製品〔檢驗範圍限建築用防火門高3公尺乘寬3公尺以下〕(包含玻璃製建築用防火門) 【參考商品分類號列：6815.99.90.00.6B】
	<input type="checkbox"/> 鋼鐵製門、窗及其框架及門檻〔檢驗範圍限建築用防火門高3公尺乘寬3公尺以下〕(包含玻璃製建築用防火門) 【參考商品分類號列：7308.30.00.00.9】
	<input type="checkbox"/> 其它銅製品〔檢驗範圍限建築用防火門高3公尺乘寬3公尺以下〕(包含玻璃製建築用防火門) 【參考商品分類號列：7419.99.90.00.4】
	<input type="checkbox"/> 鋁製門、窗及其框架及門檻〔檢驗範圍限建築用防火門高3公尺乘寬3公尺以下〕(包含玻璃製建築用防火門) 【參考商品分類號列：7610.10.00.00.6】
<input type="checkbox"/> 燃氣烤箱	<input type="checkbox"/> 鋼鐵製烹飪器具及加熱板，氣體燃料或氣體與其他燃料兩用者（限檢驗燃氣台爐及燃氣烤箱） 【參考商品分類號列：7321.11.00.00.5A】
	<input type="checkbox"/> 燃氣灶，鋼(鐵)製（限檢驗燃氣台爐及燃氣烤箱） 【參考商品分類號列：7321.81.00.00.0A】
<input type="checkbox"/> 燃氣台爐	<input type="checkbox"/> 鋼鐵製烹飪器具及加熱板，氣體燃料或氣體與其他燃料兩用者（限檢驗燃氣台爐及燃氣烤箱） 【參考商品分類號列：7321.11.00.00.5A】
	<input type="checkbox"/> 燃氣灶，鋼(鐵)製（限檢驗燃氣台爐及燃氣烤箱） 【參考商品分類號列：7321.81.00.00.0A】
<input type="checkbox"/> 燃氣熱水器	<input type="checkbox"/> 即熱型燃氣熱水器 【參考商品分類號列：8419.11.00.00.6】
<input type="checkbox"/> 電動手工具	<input type="checkbox"/> 手提電鑽（限檢驗交流電用手提電鑽） 【參考商品分類號列：8467.21.00.00.5A】
	<input type="checkbox"/> 各種電鑽（沖、鎚擊電鑽及手提電鑽除外）（限檢驗交流電用各種電鑽） 【參考商品分類號列：8467.21.00.00.5B】



		<input type="checkbox"/> 沖、鉗擊電鑽（限檢驗交流電用沖、鉗擊電鑽） 【商品分類號列：8467.21.00.00.5C】
		<input type="checkbox"/> 手持型電動圓盤鋸(限檢驗交流電用，30kg 以下，非屬職業安全衛生法所指定之機械設備器具者) 【參考商品分類號列：8467.22.00.00.4A】
		<input type="checkbox"/> 電鋸（手提電動圓鋸機除外）（限檢驗交流電用電鋸） 【參考商品分類號列：8467.22.00.00.4B】
		<input type="checkbox"/> 手持型研磨機(限檢驗交流電用，30kg 以下，非屬職業安全衛生法所指定之機械設備器具者) 【參考商品分類號列：8467.29.10.00.5A】
		<input type="checkbox"/> 手持型圓盤型磨機(限檢驗交流電用，30kg 以下，非屬職業安全衛生法所指定之機械設備器具者) 【參考商品分類號列：8467.29.10.00.5B】
		<input type="checkbox"/> 手提電刻磨機（限檢驗交流電用手提電刻磨機） 【參考商品分類號列：8467.29.10.00.5C】
		<input type="checkbox"/> 電剪（限檢驗交流電用電剪） 【參考商品分類號列：8467.29.20.00.3】
		<input type="checkbox"/> 電動套筒扳手（限檢驗交流電用套筒扳手） 【參考商品分類號列：8467.29.30.00.1】
		<input type="checkbox"/> 其他手持型工具(限檢驗交流電用，30kg 以下，非屬職業安全衛生法所指定之機械設備器具者) 【參考商品分類號列：8467.29.90.00.8】



附表 2 自願性產品驗證 (VPC) 之商品驗證類別及項目明細表

驗 證 類 別	項 目	細 目
<input type="checkbox"/> 電氣產品類	<input type="checkbox"/> 零組件	<input type="checkbox"/> 電氣電驛
		<input type="checkbox"/> 交流馬達電容器
		<input type="checkbox"/> 冷媒壓縮機
		<input type="checkbox"/> 螢光燈管用啟動器
		<input type="checkbox"/> 愛迪生燈座
		<input type="checkbox"/> 螢光燈管燈座及啟動器座
		<input type="checkbox"/> 燈具電源軌道系統
		<input type="checkbox"/> 其他燈座
		<input type="checkbox"/> 電器用開關
		<input type="checkbox"/> 器具用插接器
		<input type="checkbox"/> 攜帶式二次鋰電池
		<input type="checkbox"/> 電子設備用固定式電容器
		<input type="checkbox"/> 溫度熔線
		<input type="checkbox"/> 家用自動控制器
		<input type="checkbox"/> 設備用斷路器
		<input type="checkbox"/> 家用及類似用途低電壓連接裝置
		<input type="checkbox"/> 低電壓連接裝置
		<input type="checkbox"/> 扁平快速連接端子
		<input type="checkbox"/> 小型保險絲
	<input type="checkbox"/> 電機電子產品之原物料、材料及零組件	
<input type="checkbox"/> 產品	<input type="checkbox"/> 充電器	
	<input type="checkbox"/> 大容量無熔線斷路器 (交流電壓 600 伏特以下、額定電流超過 800 安培、啟斷容量超過 220V/50KA、380V /30KA、440V/25KA、600V/20KA 者)	
	<input type="checkbox"/> 空氣斷路器	
<input type="checkbox"/> 太陽光電系統	<input type="checkbox"/> 結晶矽、薄膜模組	
<input type="checkbox"/> 再生能源系統	<input type="checkbox"/> 變流器	



<input type="checkbox"/> LED 室內外 照明系統	<input type="checkbox"/> LED 燈管	
<input type="checkbox"/> 冷凍空調與 新興冷媒	<input type="checkbox"/> 熱泵熱水器	
<input type="checkbox"/> 中小型風力 機系統	<input type="checkbox"/> 中小型風力 機	
<input type="checkbox"/> 電動車輛	<input type="checkbox"/> 交流充電設 備	
<input type="checkbox"/> 車輛類	<input type="checkbox"/> 整車	<input type="checkbox"/> 大型車(3.5 噸以上)
		<input type="checkbox"/> 小型車
		<input type="checkbox"/> 機車
	<input type="checkbox"/> 零組件	<input type="checkbox"/> 引擎管理系統
		<input type="checkbox"/> 啟動及電力系統
		<input type="checkbox"/> 傳動控制系統
		<input type="checkbox"/> 車體控制系統
		<input type="checkbox"/> 車室控制系統
		<input type="checkbox"/> 燈光照明系統
		<input type="checkbox"/> 防盜系統
		<input type="checkbox"/> 音響及娛樂系統
		<input type="checkbox"/> 通訊資訊系統
		<input type="checkbox"/> 安全駕駛輔助系統
<input type="checkbox"/> 機械類	<input type="checkbox"/> 運動健身器 材	<input type="checkbox"/> 健身腳踏車
		<input type="checkbox"/> 跑步機
		<input type="checkbox"/> 橢圓機
	<input type="checkbox"/> 手動燃氣閥	

